SITUATIONSPLAN

Gestaltung des öffentlichen Raumes / Vorprojekt

Verkehrsberuhigung: Signalisation, Markierung und bauliche Massnahmen

Burgdorf – Quartier Steinhof – Geplanter Zustand

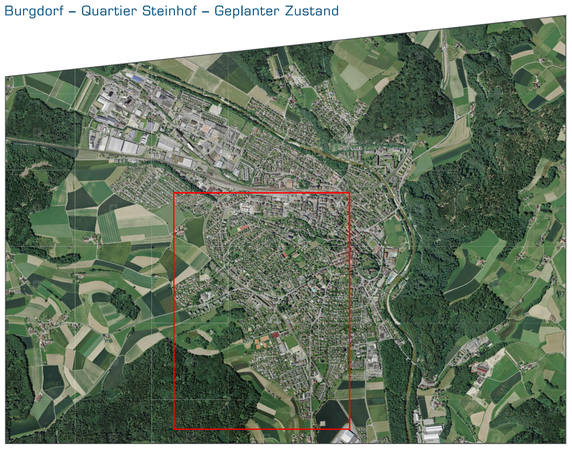

Plan-Nr : 0801_163 - 2.3

Massstab : 1:2000
Gemeinde : Burgdorf
Format : 841 x 1050 mm

Index	Änderung	Datum	Gez.	Gepr.
	1. Version	06.03.2017	KGU	JFL / ARE
A	2. Version	24.03.2017	KGU	JFL / ARE
B	3. Version	27.03.2017	PBU	JFL / ARE
C	4. Version	04.04.2017	KGU	JFL / ARE
D				

TRANSITEC
Jubiläumsstrasse 95 • CH-3005 Bern
+41 (0)31 381 69 12
bern@transitec.net • www.transitec.net

Referenz-Nr : 0801_163-1-Projet-Marquage-SV.dwg

Legende :

- bestehende Signalisation
- geplante Signalisation
- aufzuhebende Signalisation
- Signalisationspfosten
- geplante bauliche Massnahme
- langfristige bauliche Massnahme
- langfristige Umgestaltung
- geplante weisse Markierung
- geplante gelbe Markierung
- spezielle Flächenmarkierung
- bestehender FGS
- gelöschte Markierung
- Zoneneingang
- Pfosten
- Baum

Der genaue Standort der baulichen und signalisationstechnischen Massnahmen wird im Rahmen des Ausführungsprojekts festgelegt